

# Estos son los requisitos para realizar una Verificación Inicial



La verificación inicial se debe realizar cuando la báscula es nueva y antes de su uso para transacciones comerciales. Es muy importante que la verificación se realice dentro de los dos primeros meses de instalación en sitio. La verificación inicial garantiza que las básculas nuevas cumplen con los criterios metrológicos establecidos en la NOM-010 y dan certeza y confianza a los usuarios.

## Requisito Obligatorio

## Requisito Obligatorio para determinar la fecha de instalación

### Aprobación de Modelo o prototipo

### Carta de instalación expedida por el fabricante

### Factura de la báscula

El cliente que solicita una verificación inicial deberá presentar forzosamente la Aprobación de Modelo de esa báscula, este documento lo proporciona el fabricante o vendedor de la báscula

El fabricante o instalador expide una carta que establece lo siguiente: Fecha de instalación, nombre del cliente, ubicación de la báscula, número de aprobación de báscula y número de serie de la báscula

El fabricante o vendedor de la báscula expide una factura donde se registran los datos del cliente y la fecha de instalación de la báscula. En caso de que no cuente con la fecha de instalación no podrá servir como evidencia para realizar la verificación inicial.

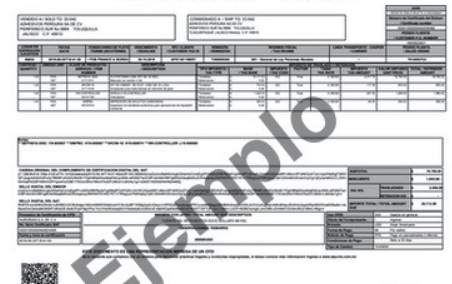
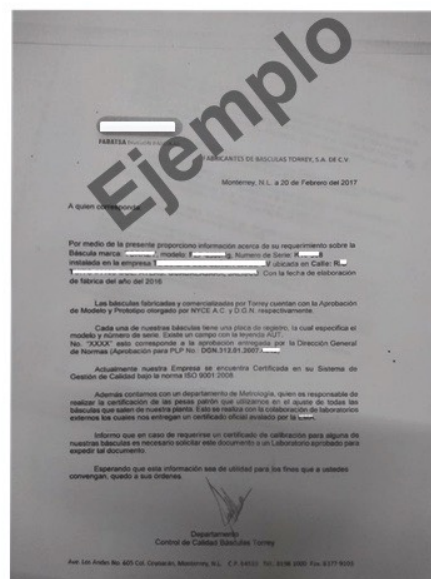
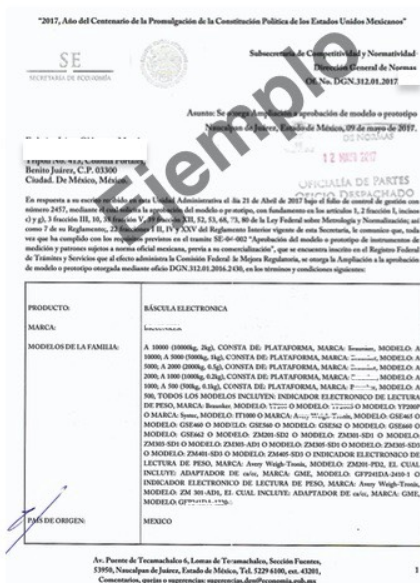

## Requisito Obligatorio Placa de identificación

La báscula debe contar con una placa de identificación. La información debe coincidir con la carta y la Aprobación de Modelo

